Lista 2020

Vanessa Mix

Proporcionar momentos de lazer e diversão às crianças da comunidade através de música ao vivo e brincadeiras tradicionais, sendo ofertadas no povoado Guidinha, no município de Areia Branca.

LINK: https://www.youtube.com/watch?v=2QMDHM1IoFI

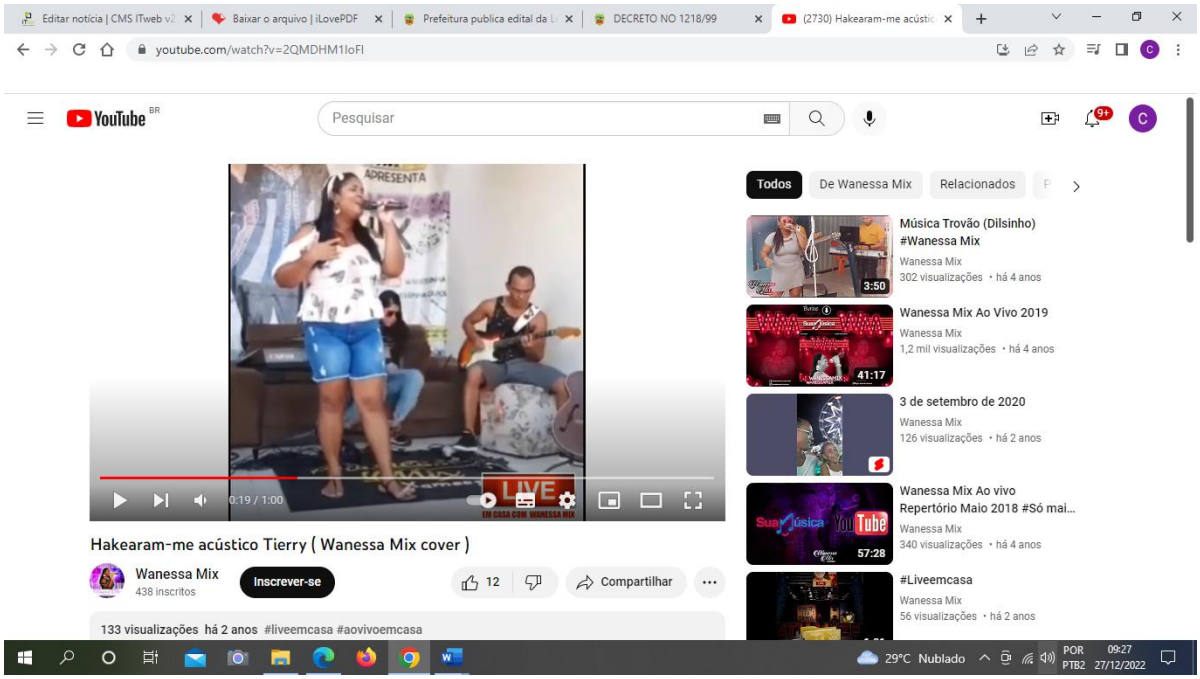

VILA DOS ORIXAS

Demonstração para a população da cultura de matrizes africanas e a disceminação da importância de manter viva a tradições culturais, através de danças em festa cigana com a oferta de comidas, frutas e a utilização de instrumentos musicais como pandero, violão e atabaque.

BLOCO UNIDOS DO ARTUZINHO

Promoção de eventos para crianças e adolescentes, divulgando a arte em suas diversas modalidades e aplicações, sendo expressa de modo figurinístico e atividades artísticas. É retratado através das manifestações carnavalescas, como parte importante da cultura e tradição do povo brasileiro.

BLOCO DO MAMÃO:

Promoção de evento para crianças e adolescentes, através de grupos de teatro e grupos musicais, reconhecendo as manifestações carnavalescas como parte importante da cultura e tradição do povo brasileiro.

ASSOCIAÇÃO DOS MORADORES E PRODUTORES RURAIS DOS POVOADOS AREIAS, RIO DAS PEDRAS, TERRA PRETA E ALTO DO VENTO:

A **associação** é uma sociedade civil sem fins econômicos e sem fins lucrativos, portanto, não realiza operações comerciais de compra e venda em seu nome repassando aos associados.

ASSOCIAÇÃO COMUNITARIA PONTO CHIC – POV BRAZ

Realização de uma mostra cultural, de modo que a população possa observar os trabalhos já realizados na comunidade. Sendo assim, fica demonstrada a valorização da culinária local, culinária nordestina onde a própria população faz a venda dos determinados pratos típicos.

ASSOCIAÇÃO CULTURAL E DESPORTIVA DE CAPOEIRA LIDER Ofertar opções de cultura para a comunidade, minimizar o estresse causado no período intenso da pandemia durante o isolamento e mostrar a população através de lives, possibilidades de confraternização em família ouvindo cantos e danças locais.

ASSOCIAÇÃO DE DESENVOLVIMENTO DA COLÔNIA SÃO PAULO

Oferta de maior conceito cultural na área artesanal, em geral, para todos os integrantes artesãos, como também, o resgate das tradições que devem ser repassadas entre gerações a exemplo da cavalgada, de cursos de culinária, resgate de comidas típicas e alertas sobre a saúde feminina.

ASSOCIAÇÃO DE MORADORES E PRODUTORES RURAIS DO POVOADO CHICO GOMES:

É uma estratégia de desenvolvimento rural, pois juntos os agricultores têm melhores condições de defender seus interesses e resolver seus problemas comuns, fortalecendo econômica e socialmente.

LAR ESPÍRITA TERESA DE LISIEUX

Realização de cursos de capacitação para a população, de baixa renda ou renda zero, na área de confecções de enxovais artesanais para recém-nascidos, patchwork em camisas, toalhas e cursos de bolos e salgados como nova forma de inclusão de renda para a classe mais necessitada.

ESPAÇO DE ARTE ZEUS

Promoção à comunidade de momentos significantes no desenvolvimento de técnicas a exemplo da arte em madeira e em pedra, aguçando o gosto artístico dos aprendizes pelas artes sergipanas, através da criação e confecção de esculturas com objetos artesanais.

ASSOCIAÇÃO COMUNITÁRIA AREIA BRANCA FM

Objetivando enfatizar cada vez mais a participação da cultura no município, como também a divulgação de espaços e eventos culturais, o intuito é disponibilizar e valorizar os artistas da terra, através de transmissões de rádio, uma vez por semana, que terão voz para expressar o seu amor à cultura e transmiti-la ao povo.

GRUPO RAIZ DE CAPOEIRA

Objetivando o desenvolvimento da capoeira não apenas como atividade física, como também cultural e social, onde o aluno possa se desenvolver socialmente sendo preservada a sua cultura raiz, através de encontros em rodas em praças públicas, desfiles cívicos, cursos, entre outros.

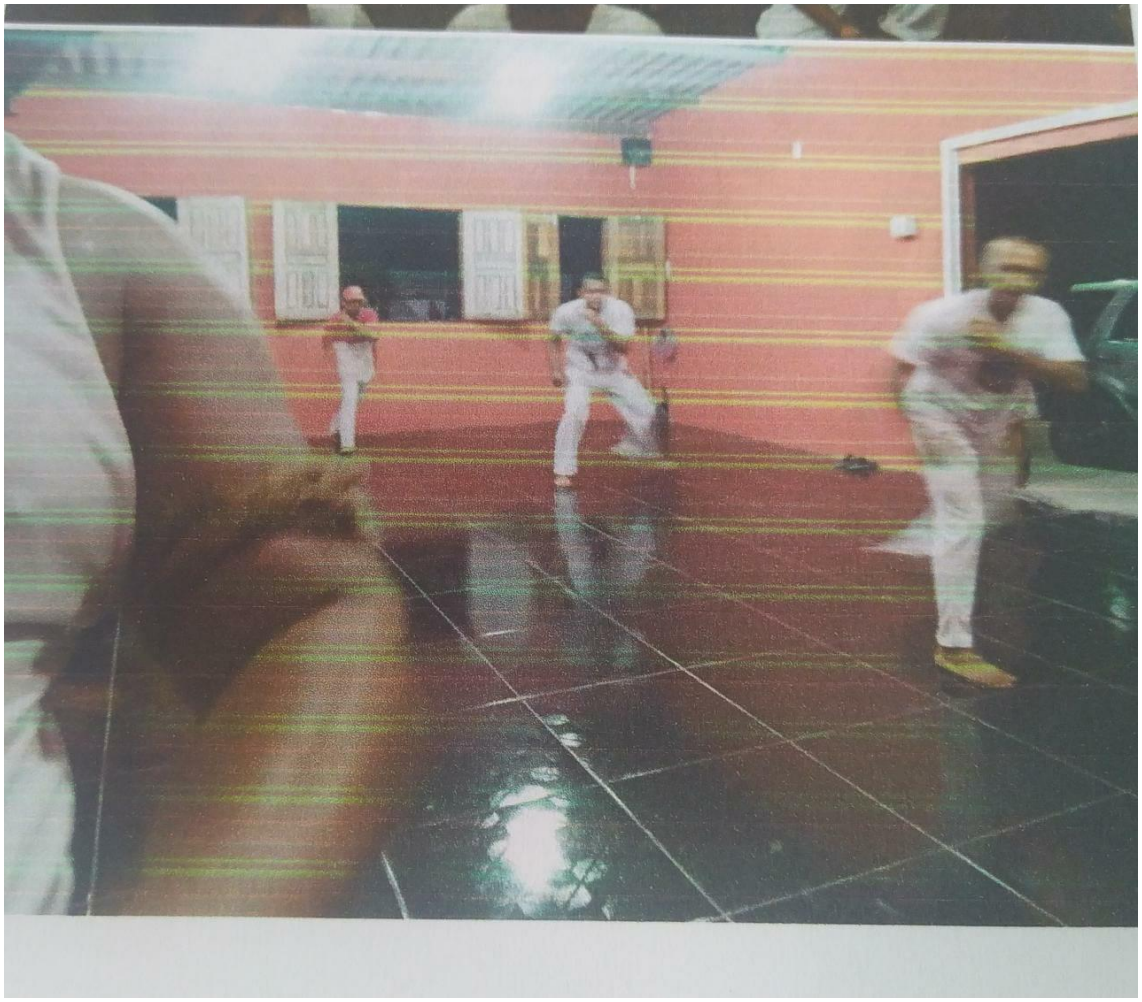

SANDRA EVENTOS

Realização de eventos em comunidades carentes, disseminando a cultura popular e valorizando a cultura no município, através de apresentações culturais, brinquedos infantis, sorteios de brindes e distribuição de lanches.

BLOCO BOÊMIOS DA TIMBUCA

Criação de evento em que os artistas locais pudessem mostrar o seu talento, como também mostrar para a população e turistas a importância de estar resgatando as culturas presentes e vivas. Para isso, com a montagem de tendas e feitos convites a artistas locais, através da divulgação em redes sociais e escolha do cantor com o objetivo de que as danças folclóricas, culinárias e grupos musicais expressem a importância da cultura areia branquense.

VERONICA FOLIA

Manifestação do carnaval, como parte importante da cultura e tradição do povo, expressando a criatividade por meio de figurinos, fantasias e atividades artísticas para a garotada.

ASSOCIAÇÃO CULTURAL E ARTÍSTICA DE QUADRILHEIROS CARCARA:

Resgate e valorização da cultura local, através dos festejos juninos com a apresentação de quadrilhas e forró pé de serra ao vivo. Podendo os presentes no festejo, degustar de comidas típicas.