

# AUDIÊNCIA PÚBLICA

LDO 2022

LOA 2022

PPA 2022-2025

30/04/2021



UMA EMPRESA A SERVIÇO DO SEU MUNICÍPIO

PREF. MUN. DE AREIA BRANCA  
ADM. ALAN ANDRELINO NUNES SANTOS

# AUDIÊNCIA PÚBLICA

**O QUE É?**

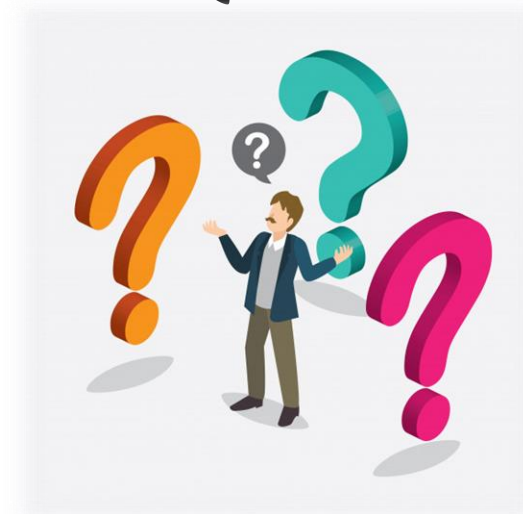

É um instrumento de diálogo estabelecido com a sociedade na busca das sugestões ou propostas para elaboração do PPA (Plano Plurianual), LDO (Lei de Diretrizes Orçamentárias) e da LOA (Lei Orçamentária Anual), na forma prevista nas Leis de Responsabilidade Fiscal e Estatuto das Cidades (LC. nº 101/00 e Lei nº 10.257/01).



# LDO 2022

## LEI DE DIRETRIZES ORÇAMENTÁRIAS

**O QUE É?**



Para ter acesso à LDO 2021,  
[clique aqui](#)

## LDO

É elaborada anualmente e tem como objetivo apontar as prioridades do governo para o próximo ano.

Ela orienta a elaboração da Lei Orçamentária Anual, baseando-se no que foi estabelecido pelo PPA. Ou seja, é um elo entre esses dois documentos.

Pode-se dizer que a LDO serve como um ajuste anual das metas colocadas pelo PPA.

## LDO (cont.)

Enquanto o PPA é um documento de estratégia, pode-se dizer que a LDO determina o que é e o que não é possível realizar no ano seguinte (como por exemplo, reajuste do salário mínimo; ajuste nas cobranças de tributos; reajuste do piso do magistério; etc.).

A LDO deve ser enviada até 15 de abril de cada ano, para a Câmara de Vereadores.

Ela precisa ser aprovada até o dia 30/06 (o recesso dos parlamentares é adiado enquanto isso não acontecer).

# LOA 2022

## LEI ORÇAMENTÁRIA ANUAL

### O QUE É?



Para ter acesso à LOA 2021,  
[clique aqui](#)

## LOA

- É o orçamento anual propriamente dito;
- Prevê os orçamentos fiscal e da seguridade social;
- Todos os gastos do governo para o próximo ano são previstos em detalhe na LOA;
- É dividido por temas, como:
  - Saúde;
  - Educação;
  - Assistência Social;
  - Obras; etc.



## LOA (cont.)

- E prevê também quanto o município deve arrecadar, para que os gastos programados possam de fato ser executados.
- Essa arrecadação se dá por meio dos tributos (impostos, taxas e contribuições) e transferências constitucionais (FPM, ICMS, IPVA, etc.);
- A LOA deve ser enviada ao Poder Legislativo Municipal até 30/09 de cada ano, conforme Lei Orgânica Municipal ou Lei de Diretrizes Orçamentárias;
- A LOA deve ser aprovada pelos vereadores até 31/12 de cada ano, mas não chega a adiar o recesso parlamentar se não for aprovada até lá.

# PPA 2022-2025

## PLANO PLURIANUAL

### O QUE É?



Para ter acesso ao PPA 2018-2021,  
[clique aqui](#)

## PPA

Esse é o documento que traz as diretrizes, objetivos e metas de médio prazo da Administração Pública. Prevê, entre outras coisas, as grandes obras públicas a serem realizadas nos próximos anos.

Tem vigência de quatro anos, portanto deve ser elaborado criteriosamente, imaginando-se aonde se quer chegar nos próximos quatro anos.

Expressa a visão estratégica da gestão pública.

## PPA (cont.)

Os constituintes atribuíram grande importância ao PPA, como podemos ver no parágrafo 1º do artigo 167 da Constituição Federal, que determina que nenhum investimento cuja execução ultrapasse um exercício financeiro (um ano) poderá ser iniciado sem ser incluído antes no PPA, sob pena de crime de responsabilidade.

Um PPA sempre começa a vigorar a partir do segundo ano do mandato do prefeito, terminando no primeiro ano do mandato seguinte.

O Prefeito Municipal deve elaborar e entregar o PPA na Câmara de Vereadores até o dia 30/09 do primeiro ano de mandato. A câmara, por sua vez, deve aprová-lo até o final do ano.

## AMPARO LEGAL PARA ELABORAÇÃO DA LOA

- Constituição Federal: artigos 165 a 169;
- Lei 4320/1964 (normas para elaboração);
- Lei 101/2000 (LRF - cria a dependência ao PPA e LDO);
- Constituição Estadual;
- Lei Orgânica Municipal;
- Lei 10.257/01 – Estatuto da Cidade;
- Resoluções do TCE.

**QDR**

<i>Lei Orçamentária</i>	<i>Valor Orçado (R\$)</i>	<i>R. C. L. (R\$)</i>	<i>Média Mensal</i>
<b>2016</b>	<b>38.000.000,00</b>	<b>37.250.844,51</b>	<b>3.104.237,04</b>
<b>2017</b>	<b>38.000.000,00</b>	<b>43.454.676,42</b>	<b>3.621.223,03</b>
<b>2018</b>	<b>40.500.000,00</b>	<b>53.354.895,28</b>	<b>4.446.241,27</b>
<b>2019</b>	<b>48.500.000,00</b>	<b>53.919.810,80</b>	<b>4.493.317,56</b>
<b>2020</b>	<b>58.000.000,00</b>	<b>58.080.753,86</b>	<b>4.840.062,82</b>
<b>2021</b>	<b>60.000.000,00</b>	<b>10.880.652,59 (até FEV)</b>	<b>5.440.326,29 (até FEV)</b>

**PRINCIPAIS RECEITAS**

Receitas	Valor (R\$) 2017	Média (R\$) 2017	Valor (R\$) 2018	Média (R\$) 2018	Valor (R\$) 2019	Média (R\$) 2019
<b>FPM</b>	15.883.587,43	1.323.632,29	16.951.557,79	1.412.629,82	16.994.477,94	1.416.206,50
<b>ICMS</b>	3.634.916,88	302.909,74	4.551.678,82	379.306,57	4.411.919,75	367.659,98
<b>FUNDEB</b>	13.491.838,00	1.124.319,83	15.214.656,14	1.267.888,01	15.231.853,98	1.269.321,17
<b>IRRF</b>	1.327.147,94	110.595,66	1.448.163,47	120.680,29	1.732.033,33	144.336,11
<b>ISS</b>	995.127,74	82.927,31	1.569.488,12	130.790,68	2.517.098,53	209.758,21
<b>IPTU</b>	4.704,20	392,02	1.036,30	86,36	2.000,00	166,67
<b>ITBI</b>	22.314,30	1.859,53	13.726,09	1.143,84	12.000,00	1.000,00
<b>IPVA</b>	326.398,07	27.199,84	357.753,68	29.812,81	418.387,43	34.865,62
<b>ROYALTIES</b>	5.315.682,78	442.973,57	9.789.435,52	815.786,29	7.988.806,28	665.733,86
<b>SALÁRIO EDUCAÇÃO</b>	0,00	0,00	567.038,00	47.253,17	572.009,58	47.667,47
<b>PNAE</b>	410.495,00	34.207,92	316.869,00	26.405,75	293.548,00	24.462,33
<b>PNATE</b>	24.060,39	2.005,03	34.530,60	2.877,55	107.733,72	8.977,81
<b>SAÚDE</b>	4.103.816,79	341.984,73	4.122.446,02	343.537,17	4.513.485,32	376.123,78
<b>A. SOCIAL</b>	258.616,00	21.551,33	460.963,95	38.413,66	402.378,25	33.531,52

**PRINCIPAIS RECEITAS**

Receitas	Valor (R\$) 2020	Média (R\$) 2020	Valor (R\$) 2021 (até FEV)	Média (R\$) 2021 (até FEV)
<b>FPM</b>	16.225.370,27	1.352.114,19	4.130.600,96	2.065.300,48
<b>ICMS</b>	4.401.627,39	366.802,28	903.380,32	451.690,16
<b>FUNDEB</b>	15.050.294,80	1.254.191,23	3.292.352,96	1.646.176,48
<b>IRRF</b>	2.487.929,62	207.327,47	413.295,54	206.647,77
<b>ISS</b>	2.509.482,92	209.123,58	399.731,75	199.865,88
<b>IPTU</b>	2.188,55	182,38	436,33	218,17
<b>ITBI</b>	22.600,00	1.883,33	3.000,00	1.500,00
<b>IPVA</b>	439.679,90	36.639,99	70.846,82	35.423,41
<b>ROYALTIES</b>	6.861.068,53	571.755,71	1.144.601,83	572.300,92
<b>SALÁRIO EDUCAÇÃO</b>	404.701,43	33.725,12	80.608,13	40.304,07
<b>PNAE</b>	365.118,60	30.426,55	57.952,00	28.976,00
<b>PNATE</b>	148.973,52	12.414,46	0,00	0,00
<b>SAÚDE</b>	7.087.140,28	590.595,02	522.706,00	261.353,00
<b>A. SOCIAL</b>	499.270,07	41.605,84	320.226,65	160.113,33



# **DEMONSTRATIVOS DAS DESPESAS DOS EXERCÍCIOS DE 2017 À 2020**



DEMONSTRATIVO ORÇAMENTÁRIO	2017 (VALORES EM R\$)			2018 (VALORES EM R\$)		
	VALOR ORÇADO	VALOR EMPENHADO	VALOR PAGO	VALOR ORÇADO	VALOR EMPENHADO	VALOR PAGO
<b>Câmara Municipal</b>	1.750.000,00	1.503.027,44	1.497.427,44	1.600.000,00	1.557.959,30	1.557.959,30
<b>Gabinete do Prefeito</b>	468.000,00	462.772,28	418.252,28	324.500,00	627.897,82	625.931,66
<b>Secretaria de Finanças</b>	1.646.580,00	2.973.995,79	2.829.995,79	1.947.179,00	3.237.799,18	3.000.199,18
<b>Secretaria de Agricultura, Irrigação e Meio Ambiente</b>	452.000,00	637.605,78	637.605,78	533.100,00	911.491,42	871.507,26
<b>Fundo da Educação Básica</b>	14.530.000,00	13.193.934,37	13.118.696,34	15.086.500,00	15.423.270,11	15.380.310,46
<b>Secretaria de Educação</b>	3.121.600,00	3.823.617,46	3.760.311,80	3.617.465,00	4.844.358,30	4.788.666,72

DEMONSTRATIVO ORÇAMENTÁRIO	2017 (VALORES EM R\$)			2018 (VALORES EM R\$)		
	VALOR ORÇADO	VALOR EMPENHADO	VALOR PAGO	VALOR ORÇADO	VALOR EMPENHADO	VALOR PAGO
<b>Secretaria de Controle Interno</b>	86.000,00	0,00	0,00	13.000,00	0,00	0,00
<b>Secretaria de Administração e do Trabalho</b>	2.071.500,00	3.119.606,11	2.930.265,83	3.088.428,48	5.048.572,97	4.994.452,78
<b>Secretaria de Cultura, Turismo, Esporte e Lazer</b>	1.503.000,00	1.742.781,84	1.742.781,84	2.048.236,00	2.811.536,24	2.782.220,27
<b>Secretaria de Obras, Transporte Urbano e Saneamento</b>	3.436.000,00	4.328.403,62	3.904.975,54	4.735.719,00	5.529.526,09	5.507.089,53
<b>Secretaria de Assistência Social – FMAS</b>	1.953.000,00	2.099.249,46	1.957.963,47	2.289.677,52	2.550.084,29	2.508.558,16
<b>Secretaria de Saúde – FMS</b>	6.982.320,00	8.910.813,90	8.705.536,78	5.216.195,00	10.588.310,43	10.515.040,99
<b>TOTAL</b>	<b>38.000.000,00</b>	<b>42.795.808,05</b>	<b>41.503.812,89</b>	<b>40.500.000,00</b>	<b>53.130.806,15</b>	<b>52.531.936,31</b>

DEMONSTRATIVO ORÇAMENTÁRIO	2019 (VALORES EM R\$)			2020 (VALORES EM R\$)		
	VALOR ORÇADO	VALOR EMPENHADO	VALOR PAGO	VALOR ORÇADO	VALOR EMPENHADO	VALOR PAGO
<b>Câmara Municipal</b>	1.900.000,00	1.747.749,61	1.747.749,61	2.200.000,00	1.934.492,63	1.934.492,63
<b>Gabinete do Prefeito</b>	713.600,00	614.749,23	609.926,22	697.580,00	773.959,77	755.694,75
<b>Secretaria de Finanças</b>	2.413.800,00	2.526.087,86	2.511.275,86	3.043.004,26	3.399.983,93	3.216.203,93
<b>Secretaria de Agricultura, Irrigação e Meio Ambiente</b>	485.000,00	780.386,81	734.607,61	437.575,64	1.874.051,06	1.641.611,48
<b>Fundo da Educação Básica</b>	15.934.415,00	14.428.025,17	14.428.025,17	19.710.467,92	16.771.091,74	16.771.091,74
<b>Secretaria de Educação</b>	6.359.770,00	4.738.966,29	4.586.957,25	4.915.060,08	4.619.078,40	4.385.039,88
<b>Secretaria de Controle Interno</b>	-	-	-	83.934,40	75.200,00	75.200,00

DEMONSTRATIVO ORÇAMENTÁRIO	2019 (VALORES EM R\$)			2020 (VALORES EM R\$)		
	VALOR ORÇADO	VALOR EMPENHADO	VALOR PAGO	VALOR ORÇADO	VALOR EMPENHADO	VALOR PAGO
<b>Secretaria de Administração e do Trabalho</b>	2.842.100,00	4.974.651,21	4.734.453,39	2.103.070,38	4.149.679,57	3.951.376,79
<b>Secretaria de Cultura, Turismo, Esporte e Lazer</b>	1.889.350,00	2.748.497,22	2.491.409,32	1.195.387,39	750.776,79	642.108,28
<b>Secretaria de Obras, Transporte Urbano e Saneamento</b>	4.992.820,00	6.827.633,07	6.629.240,58	8.860.785,61	9.180.814,13	8.650.085,81
<b>Secretaria de Assistência Social – FMAS</b>	2.419.910,00	2.569.944,87	2.506.365,55	3.753.134,32	2.727.808,73	2.629.038,05
<b>Secretaria de Saúde – FMS</b>	8.549.235,00	10.601.097,81	10.415.015,32	11.000.000,00	14.792.406,57	14.278.611,23
<b>TOTAL</b>	<b>48.500.000,00</b>	<b>52.557.789,15</b>	<b>51.395.025,88</b>	<b>58.000.000,00</b>	<b>61.049.343,32</b>	<b>58.930.554,57</b>

# DEMONSTRATIVOS DE GASTOS 2017 À 2020



	MDE R. C. L.	C. F.	P. M. E.	EFETUADO	DIFERENÇA
-		25 %	25 %	27,68 %	2,68 %
<b>2017</b>	<b>22.210.057,74</b>	5.552.514,43	5.552.514,43	6.147.743,98	595.229,54
-	-	25 %	25 %	29,15 %	4,15 %
<b>2018</b>	<b>24.910.596,67</b>	6.227.649,16	6.227.649,16	7.261.438,92	1.033.789,76
-	-	25 %	25 %	25,73 %	0,73 %
<b>2019</b>	<b>27.573.978,76</b>	6.893.494,69	6.893.494,69	7.094.784,73	201.290,04
-	-	25 %	25 %	28,36 %	3,36 %
<b>2020</b>	<b>27.565.910,97</b>	6.891.477,74	6.891.477,74	7.817.692,35	926.214,60



FUNDEB ESTIMATIVA	EFETUADA	GASTO MÍNIMO	REALIZADO	DIFERENÇA
	Transferido + rendimentos	60 %	96,81 %	36,81 %
<b>12.892.643,04 (2017)</b>	13.491.838,00 <u>58.952,60 +</u> 13.550.790,60	8.095.102,80	13.061.448,36	4.966.345,56
-	Transferido + rendimentos	60 %	100,49 %	40,49 %
<b>14.200.140,85 (2018)</b>	15.214.656,14 <u>8.951,62 +</u> 15.223.607,76	9.134.164,65	15.298.203,43	6.164.038,78
-	Transferido + rendimentos	60 %	94,69 %	34,69 %
<b>14.649.566,78 (2019)</b>	15.231.853,98 <u>5.433,73 +</u> 15.237.287,71	9.139.112,38	14.423.042,53	5.283.930,14
-	Transferido + rendimentos	60 %	87,64 %	27,64 %
<b>16.248.730,01 (2020)</b>	15.050.294,80 <u>473,19 +</u> 15.050.767,99	9.030.176,88	13.190.078,36	4.159.901,48
-	<b>Transferido (até FEV)</b>	<b>70 %</b>	<b>89,85 %</b>	<b>19,85 %</b>
<b>14.949.312,05 2021 NOVO FUNDEB</b>	<b>3.292.352,96</b>	<b>2.304.647,07</b>	<b>2.958.179,13</b>	<b>653.532,06</b>



	SAÚDE R. C. L.	C. F.	EFETUADO	DIFERENÇA	MÉDIA / MÊS
-		15 %	24,41	9,41 %	-
<b>2017</b>	<b>22.210.057,74</b>	3.331.508,66	5.421.475,09	2.089.966,43	174.163,86
-	-	15 %	19,82 %	4,82 %	-
<b>2018</b>	<b>24.910.596,67</b>	3.736.589,50	4.937.280,25	1.200.690,75	100.057,56
-	-	15 %	25,68 %	10,68 %	-
<b>2019</b>	<b>27.573.978,76</b>	4.136.096,81	7.080.997,74	2.944.900,93	245.408,41
-	-	15 %	23,82 %	8,82 %	-
<b>2020</b>	<b>27.565.910,97</b>	4.134.886,64	6.566.199,99	2.431.313,34	202.609,44

	PESSOAL R. C. L.		LRF	DESPESA EFETUADA	DIFERENÇA
-		54 % (máximo)	51,30 % (prudencial)	58,83 %	7,53 %
<b>2017</b>	<b>43.454.676,42</b>	23.465.525,26	22.292.249,00	25.564.386,13	3.272.137,13
-	-	54 % (máximo)	51,30 % (prudencial)	53,70 %	2,40 %
<b>2018</b>	<b>53.354.895,28</b>	28.811.643,45	27.371.061,27	28.651.578,76	1.280.517,48
-	-	54 % (máximo)	51,30 % (prudencial)	50,70 %	- 0,60 %
<b>2019</b>	<b>53.919.810,80</b>	29.116.697,83	27.660.862,94	27.337.344,07	- 323.518,86
-	-	54 % (máximo)	51,30 % (prudencial)	52,37 %	1,07 %
<b>2020</b>	<b>56.430.753,81</b>	30.472.607,05	28.948.976,70	29.552.785,77	603.809,06



# PROJETOS ORÇADOS NA LOA 2021

## PROJETOS ORÇADOS NA LOA DE 2021

### PODER LEGISLATIVO

- Construção, reforma e/ou ampliação do prédio da câmara;
- Aquisição de equipamentos, mobiliários e veículos para o poder legislativo;

### PODER EXECUTIVO

- Atendimento a precatórios judiciais;
- Despesas com PASEP;
- Amortização e encargos com a dívida interna;
- Reserva de contingência;

## PROJETOS ORÇADOS NA LOA DE 2021

### PODER EXECUTIVO (cont.)

- Construção, reforma e/ou ampliação de próprios municipais;
- Incentivo a produção agrícola e a pecuária;
- Construção, restauração e ampliação do mercado municipal;
- Construção, reforma e/ou ampliação de poços artesianos;
- Construção de Centro de Múltiplo Familiar – Uso para comercialização de artesanato e agricultura;
- Aquisição e desapropriação de imóveis;
- Aquisição de imóveis para a agricultura irrigada;

## PROJETOS ORÇADOS NA LOA DE 2021

### PODER EXECUTIVO (cont.)

- Consórcio público da saúde;
- Implantação de projetos de acessibilidades para pessoas com deficiência - PcD;
- Construção, restauração e/ou ampliação da quadra poliesportiva;
- Construção, reforma e/ou ampliação de unidades da educação – Ensino fundamental;
- Construção de salas para laboratório de informática com manutenção e assistência técnica (bem como reposição de equipamentos da maleta do projeto de aula digital);
- Construção, reforma e/ou ampliação de unidades da educação infantil – Pré-escola;
- Construção, reforma e/ou ampliação de unidades da educação infantil - Creche;

## PROJETOS ORÇADOS NA LOA DE 2021

### PODER EXECUTIVO (cont.)

- Aquisição de mobiliários, equipamentos e veículos – Pré-escola;
- Auxílio às quadrilhas;
- Promoção do turismo local;
- Infraestrutura turística;
- Construção, reforma e/ou ampliação de ginásio de esporte;
- Construção, reforma e/ou ampliação de campo de futebol;
- Construção de ginásio de esportes;
- Construção de sanitários domiciliares;

## PROJETOS ORÇADOS NA LOA DE 2021

### PODER EXECUTIVO (cont.)

- Aquisição e/ou desapropriação de imóveis para obras públicas;
- Construção, reforma e/ou ampliação de praças, parques e jardins;
- Abertura, recuperação e/ou pavimentação de ruas e avenidas;
- Pavimentação e drenagens de ruas;
- Construção, reforma e/ou ampliação de cemitérios;
- Construção, restauração e/ou ampliação de rede de esgoto;
- Construção, reforma e/ou ampliação de unidades habitacionais;
- Construção, reforma e/ou ampliação de redes de saneamento;



## PROJETOS ORÇADOS NA LOA DE 2021

### PODER EXECUTIVO (cont.)

- Implantação de sistema de abastecimento de água no município;
- Expansão da rede de iluminação pública;
- Construção, recuperação e/ou pavimentação de estradas vicinais;
- Construção, reforma e/ou ampliação de um centro de idoso;
- Estruturação da rede de serviços de proteção social básica – Construção de centro de convivência;
- Estruturação da rede de serviços de proteção social especial – Construção do CREAS;
- Construção do CRAS;

## PROJETOS ORÇADOS NA LOA DE 2021

### PODER EXECUTIVO (cont.)

- Atendimento à criança e adolescente em situação de risco e/ou medida socioeducativa;
- Promoção dos direitos da criança e do adolescente;
- Capacitação dos servidores da saúde – Educação permanente;
- Construção, reforma e/ou ampliação de unidades de saúde;
- Construção da academia de saúde.

**DEMONSTRATIVO DA RECEITA CONSOLIDADA 2017**

**DEMONSTRATIVO DA DESPESA CONSOLIDADA 2017**

**DEMONSTRATIVO DA RECEITA CONSOLIDADA 2018**

**DEMONSTRATIVO DA DESPESA CONSOLIDADA 2018**

**DEMONSTRATIVO DA RECEITA CONSOLIDADA 2019**

**DEMONSTRATIVO DA DESPESA CONSOLIDADA 2019**

**DEMONSTRATIVO DA RECEITA CONSOLIDADA 2020**

**DEMONSTRATIVO DA DESPESA CONSOLIDADA 2020**

# **PRAZOS DE ENCAMINHAMENTO DOS INSTRUMENTOS DE PLANEJAMENTO AO LEGISLATIVO**

**Base Legal: ADCT da CF 88 e LDO municipal**

LDO – Até o dia 15 de abril de cada ano;

LOA – Até o dia 30 de setembro de cada ano;

PPA – Até o dia 30 de setembro 1º ano de mandato do Executivo.

## INSTRUMENTOS DE PLANEJAMENTO



**O PPA**



**A LDO**



**A LOA**

## TEM AÇÃO



**De Planejar**



**De Orientar e  
Ajustar**



**De Executar**



## PROJETO LDO – 2022

**PROJETO LOA – 2022 – A ELABORAR**

**PROJETO PPA – 2022-2025 – A ELABORAR**

**PLANO DE GOVERNO 2021-2024**

# ÓRGÃOS DE CONTROLE

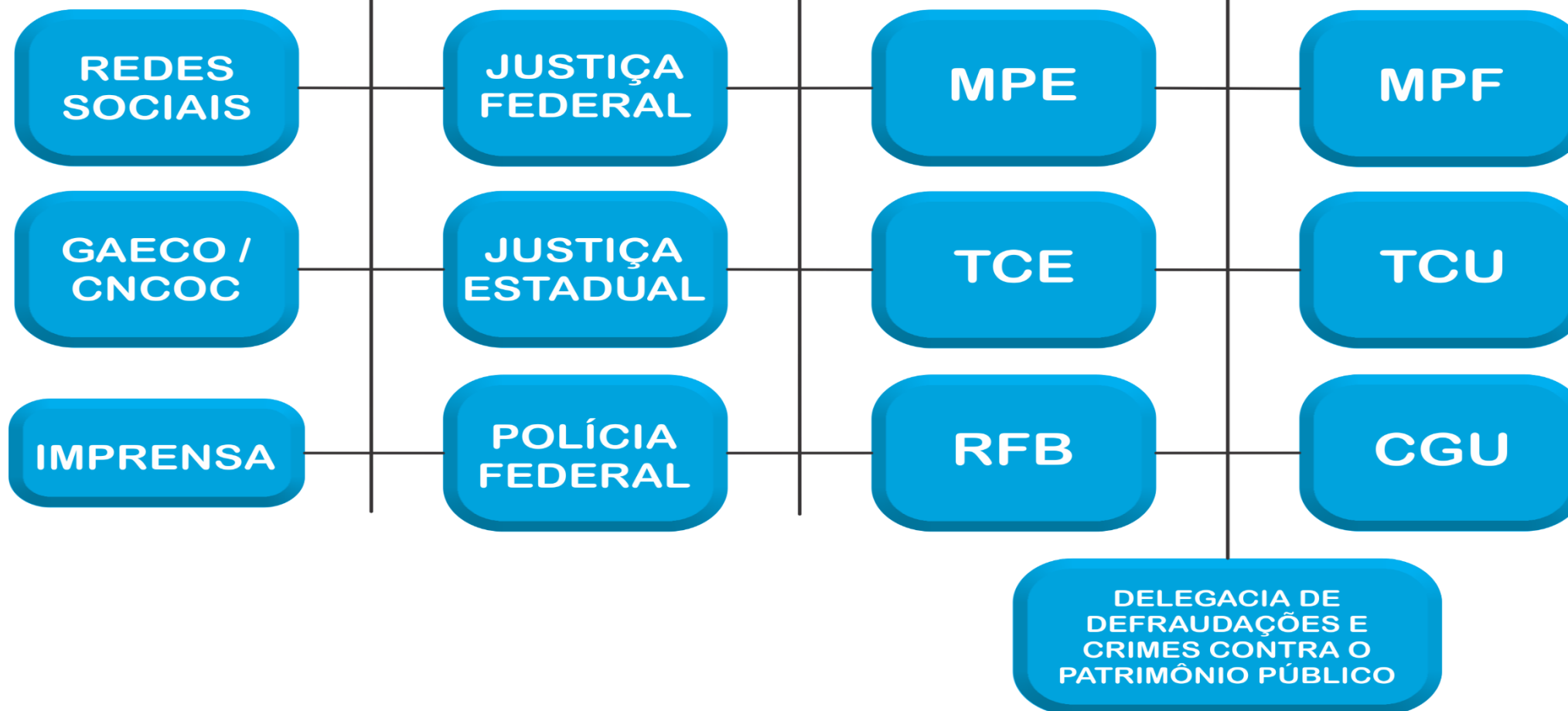

# OBRIGADO PELA ATENÇÃO

[WWW.CATCONSULTORIA.COM.BR](http://WWW.CATCONSULTORIA.COM.BR)

[CAT@CATCONSULTORIA.COM.BR](mailto:CAT@CATCONSULTORIA.COM.BR)

[COMUNICACOESTCE@CATCONSULTORIA.COM.BR](mailto:COMUNICACOESTCE@CATCONSULTORIA.COM.BR)

[LICITACAT@CATCONSULTORIA.COM.BR](mailto:LICITACAT@CATCONSULTORIA.COM.BR)

[PCONTAS@CATCONSULTORIA.COM.BR](mailto:PCONTAS@CATCONSULTORIA.COM.BR)

[RH@CATCONSULTORIA.COM.BR](mailto:RH@CATCONSULTORIA.COM.BR)

TEL: (79) 3216-0500

